

INCLUDEPICTURE ".../张潇/2016/幻灯片/二轮/考前三个月/历史/WORD/第一部分/板块三专题十三.TIF" * MERGEFORMAT INCLUDEPICTURE ".../张潇/2016/幻灯片/二轮/考前三个月/历史/WORD/第一部分/板块三专题十三.TIF" * MERGEFORMAT

板块三 信息文明时代的世界和中国

专题13 中国特色社会主义建设道路与科教文艺

【考纲要求】 (1)20世纪50年代至70年代探索社会主义建设道路的实践；(2)十一届三中全会关于改革开放的决策；(3)家庭联产承包责任制和国有企业改革；(4)对外开放格局的初步形成；(5)社会主义市场经济体制的建立；(6)科学技术发展的主要成就；(7)“百花齐放，百家争鸣”的方针；(8)教育事业的发展。

考点1 20世纪50~70年代社会主义建设道路的曲折探索

INCLUDEPICTURE ".../张潇/2016/幻灯片/二轮/考前三个月/历史/WORD/第一部分/左括.TIF" * MERGEFORMAT INCLUDEPICTURE ".../张潇/2016/幻灯片/二轮/考前三个月/历史/WORD/第一部分/左括.TIF" * MERGEFORMAT 【知识主线 INCLUDEPICTURE ".../张潇/2016/幻灯片/二轮/考前三个月/历史/WORD/第一部分/右括.TIF" * MERGEFORMAT INCLUDEPICTURE ".../张潇/2016/幻灯片/二轮/考前三个月/历史/WORD/第一部分/右括.TIF" * MERGEFORMAT】

时期	核心考点	史料实证
----	------	------

<p>社会主义制度和计划经济体制的确立 (1949~1956年底)</p>	<p>1.国民经济恢复——奠基 1949~1952年，新中国仅用三年时间，完成了国民经济的恢复工作，为国家开展有计划的经济建设创造了条件。</p> <p>2.“一五”计划——建设 (1)特点：发展生产力与改造生产关系相结合，优先发展重工业。 (2)成果：初步建立了独立的工业体系，初步形成了合理的工业布局。</p> <p>3.社会主义三大改造——确立 (1)性质：生产资料私有制变为社会主义公有制。 (2)意义：社会主义经济体系在中国基本建立起来。</p>	<p>1.在国民收入中，1957年同1952年相比，国营经济所占比重由19%提高到33%，合作社经济由1.5%提高到56%，公私合营经济由0.7%提高到8%，个体经济则由71.8%降低到3%，资本主义经济由7%降低到1%以下。 材料反映了什么现象？</p>
---	--	--

<p>社会主义 经济建设的 曲折发展(1956~ 1976年)</p>	<p>1.中共八大——成功探索 (1)内容：一是主要矛盾：人民日益增长的物质文化的需要和落后的生产力之间的矛盾；二是主要任务：集中力量把我国尽快地从落后的农业国变为先进的工业国。 (2)评价：是对社会主义建设的一次成功探索，但在实践中未能坚持下来。</p> <p>2.“左”倾泛滥——严重失误 (1)表现：1958年开始的总路线、“大跃进”和人民公社化运动。 (2)原因：急于求成，改变落后局面的心情迫切；没有经济建设经验；毛泽东等中央领导人“左”倾冒进，夸大了人的主观能动性。 (3)结果：经济比例失调，环境破坏，农民的积极性受挫，是造成三年经济困难的主要原因。</p> <p>3.“八字”方针——调整恢复 1960年冬提出“调整、巩固、充实、提高”的方针，1962年底，经济形势好转。</p> <p>4.“文化大革命”——严重破坏 (1)实质：“左”倾错误发展成以阶级斗争为纲的恶果。 (2)影响：国民经济基本瘫痪，面临崩溃；人民生活水平长期在低水平徘徊。</p>	<p>答案 社会主义三大改造完成。</p> <p>2.1962年3月，周恩来在中央财经工作会议上针对当时我国的经济形势即兴作了一副对联，上联是“先抓吃穿用”，下联是“实现农轻重”。</p> <p>结合这副对联，当时国民经济出现的最严重的问题是什么？ 答案 片面发展重工业，造成国民经济比例严重失调。</p> <p>3.现代中国某时期江苏省出现了“百万人会师田头”、“踢翻老历本，三麦赶水稻”、“一天等于二十年”、“产量翻一番太少是右倾分子”等生产口号。 这一时期是指哪一时期？ 答案 大跃进时期。</p>
---	--	--

INCLUDEPICTURE ".../张潇/2016/幻灯片/二轮/考前三个月/历史/WORD/第一部分/左括.TIF" * MERGEFORMAT INCLUDEPICTURE ".../张潇/2016/幻灯片/二轮/考前三个月/历史/WORD/第一部分/左括.TIF" * MERGEFORMAT【归纳总结 INCLUDEPICTURE ".../张潇/2016/幻灯片/二轮/考前三个月/历史/WORD/第一部分/右括.TIF" * MERGEFORMAT INCLUDEPICTURE ".../张潇/2016/幻灯片/二轮/考前三个月/历史/WORD/第一部分/右括.TIF" * MERGEFORMAT】 (1)1949~1956年是新中国由新民主主义社会向社会主义社会

过渡的时期。

这一时期也是中国现代化的起步时期，可分为国民经济的恢复和发展阶段(1949~1952年)与社会主义改造和社会主义工业化的起步阶段(1953~1956年)。这一时期的重大历史事件有恢复和发展国民经济、“一五”计划、社会主义三大改造等。

(2)1956~1976年是社会主义道路的探索时期。

这一时期也是中国现代化曲折发展的时期。可分为两个阶段：一是全面探索社会主义建设道路的十年(1956~1966年)，这一探索阶段既有成就也有失误，但党和国家始终以经济建设为中心；二是“文化大革命”的十年(1966~1976年)，这是我国社会主义探索历程中最严重的失误阶段，党和国家的工作以阶级斗争为中心，偏离了社会主义经济建设的轨道，导致国民经济发展严重受损。这一时期的主要历史事件有中共八大、社会主义建设的总路线、“大跃进”和人民公社化运动、国民经济调整的“八字”方针、周恩来调整国民经济、1975年邓小平的全面整顿等。

INCLUDEPICTURE ".../张潇/2016/幻灯片/二轮/考前三个月/历史/WORD/第一部分/考点深化 A.TIF" * MERGEFORMAT INCLUDEPICTURE ".../张潇/2016/幻灯片/二轮/考前三个月/历史/WORD/第一部分/考点深化 A.TIF" * MERGEFORMAT

■ 考点深化

1. 1949~1956年，新中国在向社会主义过渡过程中的创造性举措及依据

(1)政治方面

① 举措：实行中国共产党领导的多党合作和政治协商制度，发展人民民主统一战线，实行与民主党派“长期共存，互相监督”的方针。

② 依据：三大改造完成后，国内主要矛盾发生变化，民族资产阶级成为社会主义劳动者，民主党派在历史上与中国共产党有合作关系。

(2)经济方面

① 举措：采用和平方式成功地完成了三大改造，实现了生产资料从私有制到公有制的过渡。

② 依据：个体农民和小手工业者是落后生产方式的代表；民族资本主义具有剥削性，但它是先进的经济成分，并且民族资产阶级拥护社会主义，愿意同共产党合作。

(3)民族关系方面

① 举措：实行民族平等、民族团结、共同繁荣的原则，实行民族区域自治制度。

② 依据：中国是多民族国家，过去实行民族压迫、民族歧视政策；少数民族地区落后。

(4)外交政策

① 举措：提出同邻近国家和新兴民族独立国家实行和平共处五项原则。

② 依据：美国推行“冷战”政策遏制共产主义；苏联推行大国沙文主义；新兴民族国家独立；中国为打破外交孤立，寻求和平发展环境。

2. 新中国成立初期向社会主义过渡时对苏联的借鉴与创新

	借鉴	创新
社会主义经济体系建立	对农业、手工业、资本主义工商业进行社会主义改造，逐步消灭私有制	社会主义过渡时期的总路线，变革生产关系与发展生产力并举，首创公私合营的模式
工业化建设经济结构	开展五年计划建设；优先发展重工业，建立工业化体系	正确处理好重工业与农业、轻工业的关系，关注民生问题
与体制	变多种所有制为单一的公有制，建立计划经济体制	注重克服斯大林模式的过度集中的弱点，注意解决人民群众日益增长的物质文化需要与落后生产力之间的矛盾

INCLUDEPICTURE ".../张潇/2016/幻灯片/二轮/考前三个月/历史/WORD/第一部分/考向导析.TIF" * MERGEFORMAT INCLUDEPICTURE ".../张潇/2016/幻灯片/二轮/考前三个月 / 历史 /WORD/ 第 一 部 分 / 考 向 导 析 .TIF" * MERGEFORMAT

■ 考向导析

例题 (2016·新课标全国甲卷文综·31)“一五”计划期间，我国住宅建设占基本建设投资额的比重不断减少，其他非生产性建设投资也开始受到抑制。这表明我国()

- A．致力于奠定工业化基础
- B．国民经济结构臻于平衡
- C．大力压缩基本建设投资规模
- D．城市化的进程趋于缓慢

问题诊断	注意题干关键信息“住宅建设投资减少”“非生产性建设投资受到抑制”，这说明国家在当时更加注重的是生产的发展、工业的发展。再加上时间是“一五”期间，所以答案就可以轻松判定。
方向研判	要读懂高考命题的弦外之音。高考命题是能力考查，不会把题意直接暴露给考生，要从命题的字里行阅读懂其弦外之音。“住宅建设投资减少”意味着与生活相关的建设减少，目的是加大其他建设的力度。

答案 A

INCLUDEPICTURE ".../张潇/2016/幻灯片/二轮/考前三个月/历史/WORD/第一部分/命题猜想.TIF" * MERGEFORMAT INCLUDEPICTURE ".../张潇/2016/幻灯片/二轮/考前三个月/历史/WORD/第一部分/命题猜想.TIF" * MERGEFORMAT

■ 命题猜想

1. (立意：土地改革和社会主义改造的实质)《回顾中国农村改革历程》中引用了农民说的一句话：“刚分到的土地屁股还没坐热呢，又被收走了……不仅把土改时分来的土地收归公了，把我们自己原有的土地也充公了，牲畜和农具也都统统归公了。”材料中提到的两次土地所有制的变革相同之处是()

- A. 都从根本上改变了农村生产关系
- B. 都出现了严重的“左”倾错误
- C. 都打击了农民生产的积极性
- D. 都使农村建立了社会主义公有制

答案 A

解析 根据材料及所学知识可知这两次土地制度的变革指的是土地改革和农业合作化，土地改革是变地主土地所有制为农民土地所有制，农业合作化是将土地私有制变为土地公有制，都改变了农村的生产关系，故 A 项正确；两次变革都没有出现严重的“左”倾错误，故 B 项错误；两次改革都提高了农民的生产积极性，故 C 项错误；土地改革将地主土地所有制变为农民土地所有制，性质仍然是私有制，并没有建立社会主义公有制，故 D 项错误。

2. (立意：对历史图片的解读)历史爱好者杨宁在一次藏友的交流会上得到一张上面盖有“洛阳市制粉合作作坊”公章的股票凭证(右图)。该股票的历史价值在于()

- A. 见证了建国初期国民经济的恢复
- B. 导致了中国经济比例失调
- C. 反映了新中国改造民族资本的创举
- D. 说明了建国初期利用市场发展经济

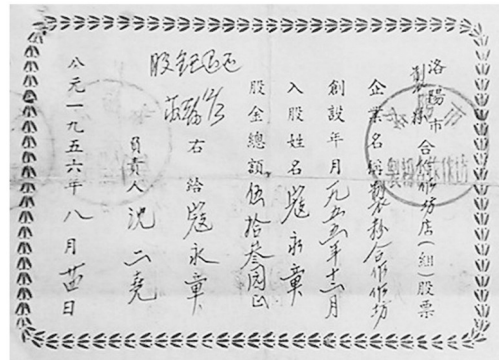

答案 C

解析 建国初期国民经济的恢复 1952 年已完成，故 A 项错误；中国经济比例失调是 1958 年后，故 B 项错误；材料信息“洛阳市制粉合作作坊”说明进行三大改造，C 项正确；建国初期利用市场发展经济与材料无关，故 D 项错误。

3. (立意：从数据变化看国民经济的调整)1961 年 5 月中央工作会议根据陈云的意见，制定了《关于减少城市人口和压缩城镇粮食销量的九条办法》，规定在 3 年内减少城镇人口 2000 万以上，当年内减少 1000 万人。这说明()

- A. 中央决定精兵简政减轻人民负担
- B. 违背了“一五”计划的城镇化建设要求
- C. 是中央对党的“左”倾错误的调整
- D. 农业生产水平跟不上工业化进程

答案 C

解析 精兵简政出现在抗日战争时期，故 A 项错误；“大跃进”造成工业化比例失调，这一调整是对“一五”计划期间“左”倾城镇化建设错误的纠正，而非“违背”，故 B 项错误；“左”倾城镇化建设加剧城市经济的困难，这一调整是中央对党的“左”倾错误的调整，故 C 项正确；“左”倾错误的工业化应该退回到实际，与农业生产水平相适应，而非农业生产水平跟不上工业化进程，故 D 项错误。

4. (立意：对中国特色社会主义建设道路的综合考查)阅读材料，完成下列要求。

材料 下面是某同学在探究学习新中国经济建设内容时，根据相关资料编写的提纲。

一、社会主义经济制度的建立和国民经济的发展

1. 过渡时期的总路线

2. 社会主义经济制度的建立

3. 第一个五年计划的完成

二、国民经济发展的受挫和经济政策的调整

1. 社会主义建设道路的第一次探索

2. 人民公社化和经济的困境

3. 经济政策的调整和国民经济发展的恢复

三、“文化大革命”和国民经济最严重的挫折

1. “文化大革命”初期的社会经济

2. 国民经济发展的两次转折和受挫

四、新时期的经济建设

1. 国民经济的前进和徘徊

2. 社会主义初级阶段理论

3. 深化改革、推进开放

4. 社会主义市场经济体制的建立

根据材料并结合所学知识，对该提纲提出一条修改建议，并说明修改理由。(所提修改建议及理由需观点正确，符合历史史实)

答案 示例一：在“一”中增加“1. 国民经济的恢复”。

理由：国民经济的恢复是新中国成立后首先开展的重大经济活动；国民经济的恢复是以后经济建设的重要基础。

示例二：将“二”中的“2”改为“‘大跃进’、人民公社化和经济困难”。

理由：人民公社化不能代替或涵盖“大跃进”；“大跃进”是社会主义建设中的重大失误，是造成经济困难的重要原因。

示例三：在“四”中增加“2.伟大转折及改革开放的开始”。

理由：十一届三中全会实现的伟大转折是新时期的开始；伟大转折为后来的改革开放创造了政治前提。(任答其中一点即可)

考点2 改革开放以来中国特色社会主义建设道路的探索

INCLUDEPICTURE ".\\...\\张潇\\2016\\幻灯片\\二轮\\考前三个月\\历史\\WORD\\第一部分\\左括.TIF" * MERGEFORMAT INCLUDEPICTURE ".\\...\\张潇\\2016\\幻灯片\\二轮\\考前三个月\\历史\\WORD\\第一部分\\左括.TIF" * MERGEFORMAT 【知识主线 INCLUDEPICTURE ".\\...\\张潇\\2016\\幻灯片\\二轮\\考前三个月\\历史\\WORD\\第一部分\\右括.TIF" * MERGEFORMAT INCLUDEPICTURE ".\\...\\张潇\\2016\\幻灯片\\二轮\\考前三个月\\历史\\WORD\\第一部分\\右括.TIF" * MERGEFORMAT】

时期	核心考点	史料实证
改革开放的起步 (1978年至20世纪90年代初)	<p>1.十一届三中全会</p> <p>(1)背景：“文化大革命”结束，真理标准问题的讨论解放了思想。</p> <p>(2)内容：拨乱反正，工作重心转移，改革开放。</p> <p>(3)意义：新中国历史上的一次伟大转折，成为实行改革开放和开辟中国特色社会主义道路的起点。</p> <p>2.经济体制改革</p> <p>(1)家庭联产承包责任制</p> <p>①原因：人民公社体制阻碍生产力发展，农村稳定是国家局势稳定的基础。</p> <p>②意义：调动了农民的生产积极性，农村经济获得发展，从根本上改变了农村的经济形势和社会面貌。</p> <p>(2)国有企业改革</p> <p>①内容：中心环节是增强企业活力，以产权制度改革和股份制改革为主要内容。</p> <p>②意义：增强了企业竞争力，解放了社会生产力，国有资产大幅增长，有利于国民经济的稳定健康发展。</p>	<p>1.改革开放后农村的民谣唱道：“过去是喊破嗓子打烂钟，出工最早九点钟。现在不用队长叫一声，上工天不明，收工点了灯。”</p> <p>这种现象出现是因为农村实行了什么制度？</p> <p>答案 家庭联产承包责任制。</p> <p>2.1991年首钢销售收入91.4亿元，是1978年的6.3倍；实现利税29.26亿元，是1978年的6.72倍；实现利润23.6</p>

	<p>3.对外开放格局的初步形成</p> <p>(1)过程</p> <p>①从1980年起先后建立深圳、珠海、汕头、厦门和海南五个经济特区。</p> <p>②1984年开放大连、天津、秦皇岛、青岛等14个沿海港口城市。</p> <p>③1985年以后，长江三角洲、珠江三角洲、闽东南地区和环渤海地区又相继开辟为沿海经济开放区。</p> <p>(2)特点：形成从经济特区到沿海开放城市，再到内地省会开放城市，从东部到中西部全方位、多层次、宽领域的对外开放新格局。</p>	<p>亿元，是1978年的7.9倍。</p> <p>首钢巨变主要得益于城市的什么改革？</p> <p>答案 国有企业改革。</p>
<p>改革开放的深化(20世纪90年代至今)</p>	<p>1.社会主义市场经济体制的建立</p> <p>(1)过程</p> <p>①1992年，中共十四大明确提出我国经济体制改革的目标是建立社会主义市场经济体制。</p> <p>②21世纪初，社会主义市场经济体制基本建立起来。</p> <p>(2)作用：中国经济高速增长，成为世界上经济增长速度最快的国家之一，人民生活发生巨大变化。</p> <p>2.对外开放的深入</p> <p>(1)1990年，国家作出开发、开放上海浦东的决定，是中国进一步对外开放的标志。</p> <p>(2)2001年12月11日，中国加入世界贸易组织，标志着我国对外开放进入了一个新的阶段。</p>	<p>3.1984年邓小平讲道：“除现在的特区之外，可以考虑再开放几个港口城市，如大连、青岛。这些地方不叫特区，但可以实行特区的某些政策。”</p> <p>随后国家在对外开放方面采取的重大决策是什么？</p> <p>答案 开放天津、上海、福州、广州等14个沿海港口城市。</p>

INCLUDEPICTURE ".../张潇/2016/幻灯片/二轮/考前三个月/历史/WORD/第一部分/左括.TIF" * MERGEFORMAT INCLUDEPICTURE ".../张潇/2016/幻灯片/二轮/考前三个月/历史/WORD/第一部分/左括.TIF" * MERGEFORMAT 【归纳总结 INCLUDEPICTURE ".../张潇/2016/幻灯片/二轮/考前三个月/历史/WORD/第一部分/右括.TIF" * MERGEFORMAT INCLUDEPICTURE ".../张潇/2016/幻灯片/二轮/考前三个月/历史/WORD/第一部分/右括.TIF" * MERGEFORMAT

括.TIF" * MERGEFORMAT】 1978 年至今是以经济建设为中心，实行改革开放伟大战略的时期：

这一时期是中国现代化建设逐步走向成熟的时期。可分为两个阶段：一是改革开放的探索阶段(1978 年至 20 世纪 90 年代初)，主要是对改革开放建设道路的探索；二是改革开放的深化阶段(20 世纪 90 年代年至今)，主要是对建立和完善中国社会主义市场经济体制的探索。这一时期的主要历史事件有中共十一届三中全会、农村和城市经济体制改革、对外开放格局的初步形成、1992 年“南方谈话”的发表和社会主义市场经济体制目标的确立等。

INCLUDEPICTURE ".../张潇/2016/幻灯片/二轮/考前三个月/历史/WORD/第一部分/考点深化 A.TIF" * MERGEFORMAT INCLUDEPICTURE ".../张潇/2016/幻灯片/二轮/考前三个月 / 历史 /WORD/ 第 一 部 分 / 考 点 深 化 A.TIF" * MERGEFORMAT
■ 考点深化

1. 深刻理解新中国三次大的经济体制转型

(1)由新中国成立初的多种经济成分并存到 1956 年建立起公有制为绝对主体的计划经济体制。新中国成立初存在着国营经济、个体小农经济、民族资本主义经济等多种经济成分。1956 年，通过对农业、手工业和资本主义工商业的社会主义改造，形成了单一的公有制经济。在这一过程中照搬苏联模式，主要表现为高度集中的经济管理，排斥市场调节，以指令性计划和行政管理为主。

(2)十一届三中全会后，从单一的公有制经济转变为以公有制经济为主体的多种所有制经济成分并存的经济。计划经济体制有所改变，与市场联系加强。主要表现为在农村实行家庭联产承包责任制，发展乡镇企业，在城市进行国有企业改革，从而增强了企业活力。同时积极进行对外开放，逐步形成全方位、多层次的对外开放新格局。经济体制的改革和对外开放解放了生产力，工业腾飞、农业发展令世人瞩目。

(3)20 世纪 90 年代以来，我国开始向社会主义市场经济体制转变。

随着邓小平南方谈话和中共十四大的召开，建立社会主义市场经济体制被提上日程。其主要表现为企业进行产权制度改革，实施“走出去”战略等。加入世贸组织标志着世界大市场对中国的全面开放，中国市场更加透明、规范。其主要特点是资源配置方式的转变，即改变过去以行政配置资源的方式，而以市场作为配置资源的主要方式。

2. 新时期我国对外开放的必要性

(1)从历史角度而言，是吸取历史经验教训的结果，关闭国门一定会脱离世界发展的大势。通过对外开放，利用和吸收外国资金、技术和管理经验以加快我国的发展。

(2)从世界角度而言，对外开放是当今世界经济国际化的必然趋势，是世界各国发展经济的基础战略。

(3)从发展社会主义生产力的改革目标看，只有对外开放才能跟上世界先进水平，推动我国

经济体制改革的深入发展，完成从计划经济向社会主义市场经济体制过渡。

INCLUDEPICTURE ".\\..\\..\\张潇/2016/幻灯片/二轮/考前三个月/历史/WORD/第一部分/考向导析.TIF" * MERGEFORMAT INCLUDEPICTURE ".\\..\\..\\张潇/2016/幻灯片/二轮/考前三个月/历史/WORD/第一部分/考向导析.TIF" * MERGEFORMAT

■ 考向导析

例题 (2016·新课标全国丙卷文综·31)1980年与1975年相比，我国粮食播种面积减少6884万亩，总产量却增加674亿斤；棉花播种面积减少53万亩，总产量增加652万担；油料作物和甜菜播种面积共扩大3626万亩，其总产量分别增加70%和150%。出现这一现象的主要原因是()

- A. 农民生产自主权的扩大
- B. 农业生产技术有了革命性的改变
- C. 农村经济体制改革完成
- D. 国家取消对农副产品的统销政策

问题 诊断	题干材料反映的是1980年农产品产量的大幅增加，结合时间1980年进行推理，不难发现这是因为农村经济体制改革，实行了家庭联产承包责任制的缘故。而家庭联产承包责任制最为主要的特点就是扩大了农民的生产经营自主权，解放了生产力。
方向 研判	目前高考命题更加注重推理性考查方式，即通过题干获得的信息并不能直接得出答案，还要依靠这个信息做进一步的推理才能找到答案。这种考查方式实际上增加了难度。

答案 A

INCLUDEPICTURE ".\\..\\..\\张潇/2016/幻灯片/二轮/考前三个月/历史/WORD/第一部分/命题猜想.TIF" * MERGEFORMAT INCLUDEPICTURE ".\\..\\..\\张潇/2016/幻灯片/二轮/考前三个月/历史/WORD/第一部分/命题猜想.TIF" * MERGEFORMAT

■ 命题猜想

1. (立意：农村经济体制改革的艰难起步)1980年，中共中央“75号文件”指出，在边远山区和贫困落后地区，可以包产到户。在一般地区，集体经济比较稳定，就不要搞包产到户。在生产队领导下实行的包产到户是依存于社会主义经济，不会脱离社会主义轨道，没有复辟资本主义的危险。据此判断当时()

- A. 家庭联产承包责任制全面展开
- B. 中央经济政策难以落实到地方
- C. 经济改革仍然面临着较大阻力

D. 突破了“姓社姓资”思想束缚

答案 C

解析 根据“在一般地区，集体经济比较稳定，就不要搞包产到户”可知家庭联产承包责任制并未全面展开，故 A 项错误；材料无法体现中央经济政策难以落实到地方，故 B 项错误；家庭联产承包责任制只是在边远山区和贫困落后地区实行，“75 号文件”特别强调包产到户“不会脱离社会主义轨道，没有复辟资本主义的危险”反映出仍有部分人对家庭联产承包责任制存有疑虑，这些表明改革仍然面临着阻力，故 C 项正确；1992 年邓小平“南方谈话”突破了“姓社姓资”思想束缚，故 D 项错误。

2. (立意：从股市的发展看经济体制改革) 改革开放以来，中国股票市场的发展经历了 1980 年至 1991 年的复兴和起步时期，1992 年至 1999 年的扩容和成长时期，2000 年至今的规范和发展时期。这种发展()

- A. 与中国经济体制转型完全同步
- B. 旨在推进国企股份制改革
- C. 与中国经济结构变化步调一致
- D. 适应了经济体制改革需要

答案 D

解析 股市发展，不可能与经济体制转型完全一致，故 A 项错误；股票市场的发展，是为了适应社会主义市场经济体制的需要，故 B 项错误；经济结构包括产业结构、分配结构、交换结构、消费结构、技术结构、劳动力结构等，材料并不能完整反映这些信息，故 C 项错误；结合所学，1980 年处于改革开放初期，1992 年处于改革开放深化期，2000 年至今处于市场经济体制初步建成与发展时期，与材料基本吻合，可见股市的发展适应了经济体制改革需要，故 D 项正确。

3. (立意：从数据看我国的对外开放) 下面为我国对外贸易和引进外资增长统计表(单位：亿美元)。表中信息反映出我国()

对外贸易 (进出口)	1980 年	1990 年	2000 年	2012 年
	381.4	1 154.4	4 722.9	38 671.2
引进外资 (已利用外资)	1984 年	1990 年	2000 年	2012 年
	270.5	1 028.9	5 935.6	11 329.4

- A. 基本形成了外向型经济
- B. 在全球化中的地位提高
- C. 对外开放步伐逐步加快
- D. 市场经济体制逐渐完善

答案 C

解析 材料无法体现出以出口创汇为主要目标的经济活动，无法得出基本形成外向型经济的信息，故 A 项错误；材料反映的是对外贸易和引进外资的情况，不能说明在全球化中的地位提高，故 B 项错误；材料反映我国对外贸易和引进外资不断增长，说明对外开放步伐逐步加快，故 C 项正确；材料反映的是对外开放的情况，不是市场经济体制，故 D 项错误。

考点 3 现代中国的科教与文艺

INCLUDEPICTURE ".../张潇/2016/幻灯片/二轮/考前三个月/历史/WORD/第一部分/左括.TIF" * MERGEFORMAT INCLUDEPICTURE ".../张潇/2016/幻灯片/二轮/考前三个月/历史/WORD/第一部分/左括.TIF" * MERGEFORMAT 【知识主线 INCLUDEPICTURE ".../张潇/2016/幻灯片/二轮/考前三个月/历史/WORD/第一部分/右括.TIF" * MERGEFORMAT INCLUDEPICTURE ".../张潇/2016/幻灯片/二轮/考前三个月/历史/WORD/第一部分/右括.TIF" * MERGEFORMAT】

一、现代中国的科技成就

时期	核心考点	史料实证
20 世纪 80 年代以前(侧重发展军事科技)	<p>1.“两弹一星”</p> <p>(1)1964 年，中国第一颗原子弹试爆成功；</p> <p>(2)1964 年，我国自行设计制造的中近程导弹试验成功；</p> <p>(3)1970 年，我国第一颗人造地球卫星“东方红一号”发射成功。</p> <p>2.杂交水稻</p> <p>袁隆平于 1973 年培育出世界上第一个籼型杂交水稻品种“南优 2 号”。</p> <p>3.生物技术</p> <p>1965 年，人工合成结晶牛胰岛素在中国首次实现。</p>	<p>1.1964 年 10 月 16 日，寓居美国的李宗仁向来访者说：“西方人终于将我们视为一个智慧的民族了。”</p> <p>当时使西方人观念发生变化的直接原因是什么？</p> <p>答案 中国成功试爆了第一颗原子弹。</p> <p>2.国家最高技术奖成立于 2000 年，用于奖励科技成就卓著、社会贡献巨大个人，此后每年评审一</p>

<p>20世纪80年代以后(侧重为经济建设服务)</p>	<p>1.计算机 (1)1983年,中国成功研制出高性能计算机“银河—1号”。 (2)1997年,“银河—III号”巨型计算机使中国进入世界先进行列。</p> <p>2.载人航天 2003年“神舟五号”发射成功并安全返回,我国成为世界上第三个掌握载人航天技术的国家。</p>	<p>次,次年年初开会公布结果并颁奖。人们曾这样形容首届获奖者之一:“一人干了两亿人的活”。 请问这个人是谁? 答案 袁隆平。</p>
------------------------------	---	---

二、新中国文艺事业的发展

时期	核心考点	史料实证
1956年	<p>“百花齐放”“百家争鸣”</p> <p>(1)表现:毛泽东提出在科学文化工作中,实行“双百”方针,作为基础性和长期性的方针。</p> <p>(2)影响:文艺领域出现繁荣景象,文艺作品的质量和数量都得到了空前发展,大大丰富了人们文化生活。</p>	<p>1956年5月26日,中宣部长陆定一在阐述毛泽东提出的一项方针时指出:“文艺工作,如果‘一花独放’,不论</p>
1957年至“文化大革命”结束	<p>文艺发展受阻</p> <p>(1)表现:将一些学术问题上升为政治问题,不同的学术观点被认为代表不同的阶级利益;许多知识分子被划归为“右派”或“反动学术权威”。</p> <p>(2)影响:知识分子受到人身和精神伤害,文艺园地百花凋零。</p>	<p>那朵花怎么好,也是不会繁荣的。… …有了对独立思考的鼓励,有了自由讨论,学术就能迅速发展。春秋旧中</p>

1976年后	<p>重新强调“双百”方针</p> <p>(1)表现：“文化大革命”结束后，清除文艺工作中的“左”倾错误；邓小平指出“文艺要为人民服务，为社会主义服务”；中央提出加强精神文明建设。</p> <p>(2)影响：出现了反映“文化大革命”的文学作品以及反映改革开放和社会生活的影视作品。</p>	<p>国时代同现在的情况是大不相同的。”</p> <p>从中可以看出，当时提出这一方针的主要目的是什么？</p> <p>答案 大力发展社会主义科学文化事</p>
21世纪后	<p>作品更加丰富多样</p> <p>(1)表现：建设社会主义精神文明；文艺内容丰富、形式多样。</p> <p>(2)影响：中国文化走向世界。</p>	

三、现代中国教育的发展历程

时期	政策	成就	史料实证
向社会主义过渡时期	接管和改造旧学校，掌握学校领导权，建立人民教育事业	将半殖民地半封建教育改变为社会主义性质的人民教育	1956年1月，毛泽东在最高国务会议上指出：“我国人民应该有一个远大的规划，要在几十年内努力改变我国在经济上和科学文化上的落后状况，迅速达到世界上的先进水平。”此后十年间，我国在社会主义建设方面取得的主要成就是
全面建设社会主义时期	学校将德育放在首位；全日制教育、半工半读和职业教育相结合	逐步形成了比较完整的国民教育体系，培养了大量的劳动后备军和建设人才	
“文化大革命”时期	受“左”倾思想影响，出现了教育的“大跃进”	打乱了正常的教学秩序、导致教育质量下降	
“文化大革命”时期	“四人帮”宣扬“读书无用论”，迫害教育工作者	教育事业遭到严重破坏	

<p>改革开放以来</p>	<p>拨乱反正，恢复高考制度，提出“三个面向”，优先发展教育</p>	<p>推动了教育事业的发展，为我国现代化建设培养大量人才，促进了中国经济建设的发展</p>	<p>什么？ 答案 初步建立国民教育体系。</p>
---------------	------------------------------------	---	-------------------------------

INCLUDEPICTURE ".../张潇/2016/幻灯片/二轮/考前三个月/历史/WORD/第一部分/左括.TIF" * MERGEFORMAT INCLUDEPICTURE ".../张潇/2016/幻灯片/二轮/考前三个月/历史/WORD/第一部分/左括.TIF" * MERGEFORMAT【归纳总结 INCLUDEPICTURE ".../张潇/2016/幻灯片/二轮/考前三个月/历史/WORD/第一部分/右括.TIF" * MERGEFORMAT INCLUDEPICTURE ".../张潇/2016/幻灯片/二轮/考前三个月/历史/WORD/第一部分/右括.TIF" * MERGEFORMAT】现代中国的科技、文艺、教育(以十一届三中全会为界可分为前后两个阶段)

(1)1949~1977年为第一阶段：

- ① 科技：从“两弹一星”到杂交水稻及计算机和生物技术方面，中国科技发展初步取得成就。
- ② 文艺：20世纪50年代，毛泽东提出“双百”方针，但受“左”的路线影响，“双百”方针贯彻执行曲折。
- ③ 教育：新中国成立初期制定了正确的教育方针，形成比较完整的国民教育体系；“文化大革命”时期教育遭到重大破坏。

(2)1978年至今为第二阶段：

- ① 科学技术：载人航天标志着空间技术取得重大突破和发展；中国在计算机技术和生物技术领域取得巨大发展。
- ② 文艺：“文化大革命”结束后重新恢复“双百”方针，给科学和文艺领域带来了欣欣向荣的景象。
- ③ 教育：改革开放后，实施“科教兴国”战略，教育出现了迅速发展的局面。

INCLUDEPICTURE ".../张潇/2016/幻灯片/二轮/考前三个月/历史/WORD/第一部分/考点深化 A.TIF" * MERGEFORMAT INCLUDEPICTURE ".../张潇/2016/幻灯片/二轮/考前三个月 / 历史 /WORD/ 第 一 部 分 / 考 点 深 化 A.TIF" * MERGEFORMAT

■ 考点深化

1. 新中国成立以来影响科技发展的因素

(1)有利因素

- ① 新中国成立后，社会主义制度的建立为我国科技文化发展提供了可靠的保障。

②20世纪中期兴起的第三次科技革命对世界各国经济的发展起了巨大的推动作用，客观上有利于中国现代科学技术的发展。

③党和人民政府的重视、支持。

④广大科技工作者的辛勤劳动。

⑤教育为新中国科技事业的发展提供了人才储备。

(2)不利因素

①“左”倾错误思想对文化战线的长期干扰和破坏，使党对知识分子的政策出现了一些不应有的失误。

②历史上轻视文化的观念对人们心理的影响。

③中国革命胜利后，大批工农干部走上领导岗位，他们有重实践、轻知识的倾向。

④相当长一段时间内国家缺乏对世界先进文化的了解与学习。

2. 全面理解“双百”方针

(1)从含义上看，“百花齐放”是指文学艺术上的不同形式和风格，可以自由发展；“百家争鸣”是指科学上的不同学派，可以自由争论。“双百”方针提倡在文学艺术工作和科学研究中有独立思考的自由、有辩论的自由、有创作和批评的自由、有发表自己意见的自由。

(2)从背景上看，“双百”方针是在承认社会主义社会仍然存在各种矛盾的基础上和国家迫切需要迅速发展经济文化的时代背景下提出来的。

(3)从实质上看，“双百”方针的基本精神是要在艺术与科学领域实行政治民主，其实质是为人民服务。

(4)从贯彻执行过程上看，“双百”方针在贯彻过程中遇到了挫折，不是“双百”方针本身的问题，而是因为受到了“左”倾错误的干扰。

(5)从历史经验教训上看，学术问题、文艺问题的政治化无法实现“百家争鸣”；政治生活不民主，学术界、文艺界就无法实现“百花齐放”。“双百”方针能顺利贯彻执行，社会文化就能兴旺发达。

3. 现代中国的教育可归纳为“一、二、三、四”

(1)一个方针：全面发展的教育方针。

(2)两种制度：全日制与半工半读教育制度。

(3)三个阶段：建国初期形成体系，“文化大革命”时期一片混乱，新时期蓬勃发展。

(4)四项决策：恢复高考、科教兴国、“三个面向”、九年义务教育。

INCLUDEPICTURE "...\张潇/2016/幻灯片/二轮/考前三个月/历史/WORD/第一部分/考向导析.TIF" * MERGEFORMAT INCLUDEPICTURE "...\张潇/2016/幻灯片/二轮/考前三个月/历史/WORD/第一部分/考向导析.TIF" * MERGEFORMAT

■ 考向导析

例题 (2016·北京文综·37, 节选)“教育是一个民族最根本的事业”——邓小平

材料二 严复认为：“西之教平等，故以公治众而贵自由”“讲教育者，其事常三宗：曰体育，曰智育，曰德育，三者并重”。

1912年，蔡元培批评清政府的教育宗旨说：“忠君与共和政体不合，尊孔与信教自由相违”。同年，中华民国教育部公布的《教育宗旨》规定：“注重道德教育，以实利教育，军国民教育辅之，更以美感教育完成其道德”。

1957年，毛泽东提出：“我们的教育方针，应该使教育者在德育、智育、体育几方面都得到发展，成为有社会主义觉悟的有文化的劳动者”。

1995年，《中华人民共和国教育法》规定：“教育必须为社会主义现代化建设服务，必须与生产劳动相结合，培养德、智、体等方面全面发展的社会主义事业的建设者和接班人。”

(2)阅读材料二，概括中国近现代教育目标的特点；结合时代背景对此进行分析。

问题 诊断	归纳概括类试题，贵在找准材料关键信息，把材料一字排开，要点自然而然地得到。在分析第二小问时，把教育与时代发展的背景结合即可。结合所学知识，1957年全面建设社会主义开始，教育方针强调的是有社会主义觉悟和有文化这两个一红一专，1995年改革开放进入新阶段，教育既离不开社会主义建设这个根本事业，又坚持全面发展。
方向 研判	归纳概括题是任何一类高考卷都无法回避的问题，解决这类问题可以说有一个基本公式，找关键语句，罗列出来，把他们放在一起，集中观察，答案就出来了。

答案 (2)特点：将德、智、体作为人才培养的重要标准；不同时代对教育目标都有所补充、发展。

分析：清末思想家提出，人才培养的标准以西方的自由、平等理念为核心；这一主张一度成为中华民国的教育宗旨。新中国成立后，教育方针强调培养社会主义的劳动者；改革开放后，强调培养为社会主义现代化服务的全面发展的人。

INCLUDEPICTURE "...张潇/2016/幻灯片/二轮/考前三个月/历史/WORD/第一部分/命题猜想.TIF" * MERGEFORMAT INCLUDEPICTURE "...张潇/2016/幻灯片/二轮/考前三个月/历史/WORD/第一部分/命题猜想.TIF" * MERGEFORMAT

■ 命题猜想

1.(立意：图表数据反映科研成果)观察《国家财政拨款科学研究经费支出总额表：》(单位：亿元)，其中基建支出的变化主要反映出()

	1960年	1980年	1985年	1988年
科研经费	22.7	53.3	83	93

基建经费	11.1	11.3	18	25
总额	33.8	64.6	102	118

- A. 经济建设规模的萎缩
- B. 科研浪费现象日益严重
- C. 科研条件的逐步改善
- D. 财政拨款的使用率不高

答案 C

解析 材料提供的是关于科研中基建支出的数据，不是常规意义上的经济建设，而且数据是在缓慢增长的，不是萎缩，故 A 项错误；材料无法反映出是否浪费，故 B 项错误；从 1960 年开始到 1988 年，科学研究中的基建支出逐渐增加，体现了国家在逐步改善科学研究的硬件条件，故 C 项正确；材料数据没有涉及使用率的问题，故 D 项错误。

2. (立意：历史研究与科技文化)20 世纪 60 年代，中国的世界史研究领域开始大谈“复辟与反复辟斗争”问题，其代表论文《英、法资产阶级革命时期封建王朝复辟问题》指出：“任何一次新旧社会制度的更替，都是经过长期、反复、曲折、复杂的阶级斗争而实现的”；“反动的统治阶级”；“在被推翻之后”；“总是千方百计地企图复辟”。可见，当时中国世界史研究()

- A. 认真贯彻了“双百”方针
- B. 体现“一边倒”外交方针
- C. 侧重英法社会制度的演变
- D. 受到中苏关系变化的影响

答案 D

解析 材料反映出中国的世界史研究领域强调阶级斗争。“双百”方针主张学术界百家争鸣，与这一现象不符，故 A 项错误；20 世纪 60 年代中苏关系恶化，与中国“一边倒”外交方针不符合，故 B 项错误；当时中国世界史研究侧重英法社会阶级斗争，故 C 项错误；受到 20 世纪 60 年代中苏关系恶化的影响，中国错误地估计国内阶级斗争形势，世界史研究强调阶级斗争的重要性，故 D 项正确。

3. (立意：“文革”时期农村基础教育的普及)《中国教育年鉴(1949~1981)》记载：1976 年全国中小学生数比 1965 年增加了 29.1%；中学更是加速发展，1976 年全国中学生数比 1965 年增加 6.25 倍，初中生增加 5.4 倍，高中生的增长尤其迅速，共增加了 11.3 倍。由此得出的结论正确的是()

- A. 这种关于“文革”的统计数据真实性值得怀疑
- B. “文革”使教育事业受到极大破坏的观点值得推敲
- C. “文革”时期基础教育质量得到了很大的提高
- D. “文革”时期出现了农村基础教育的大普及

答案 D

解析 根据年鉴的时间可知出版于 1981 年之后，数据造假的可能性很低，故 A 项错误；材料反映“文革”时期教育得到发展，并不代表是“文革”的作用，“文革”时期和“文革”是两个不同的概念，故 B 项错误；材料反映的是学生人数的增加，是数量上的增长，不能体现质量的提高，故 C 项错误；根据材料可知 1976 年全国中小学生人数的增加是“文革”时期农村基础教育普及的结果，故 D 项正确。

4. (立意：新中国文艺事业的曲折发展)1949 年 6 月，中国民主同盟机关报《光明日报》在北平创刊。当时报头由民盟副主席兼任社长的章伯钧的妻子李建生填写(图一)；后来，由于章伯钧被打成“右派分子”，1958 年元旦报头替换成沈钧儒题写的行楷(图二)；1967 年元旦报头被替换成毛泽东的墨迹(图三)。《光明日报》报头的替换体现了 ()



图一

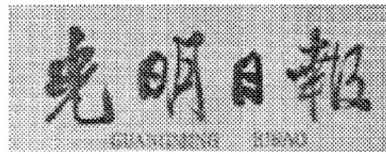

图二

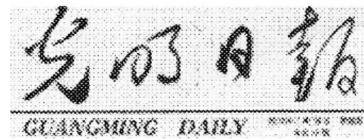

图三

- A. 人民对书法艺术的追求
- B. 新闻报刊的发展与繁荣
- C. “双百”方针受到破坏及其恢复
- D. “左”倾错误对报刊的影响

答案 D

解析 人民对书法艺术的追求只是反映了表面现象，没有反映问题的本质，故 A 项错误；材料体现了新闻报刊的曲折发展，不能体现“繁荣”，故 B 项错误；1956 年“双百”方针提出后，在反右派运动和“文化大革命”期间遭到了破坏，材料未涉及其“恢复”，故 C 项错误；《光明日报》报头的替换反映了反右派斗争和“文化大革命”对文化生活的错误影响，究其根源在于建国以来“左”倾错误愈演愈烈的结果，故 D 项正确。

5. (立意：政治环境对科技发展的影响)1967 年，英国《太阳报》发表文章《中国的惊人的技术发展》指出，如果允许文化革命在 1967 年的大部分时间里继续进行，中国可能蒙受极大的损失，不是由于政治上的不统一，而是由于技术训练的中断。可见作者()

- A. 看到了政治错误对科技发展的破坏
- B. 主张中国继续推行义务教育
- C. 赞成中国实行的知识青年“上山下乡”
- D. 对中苏关系的恶化表现出忧虑

答案 A

解析 从“中国可能蒙受极大的损失，不是由于政治上的不统一，而是由于技术训练的中断”，可见其认为“文化大革命”对科技发展带来破坏，故 A 项正确；1967 年中国尚未实现义务教育，故 B 项错误；从“中国可能蒙受极大的损失”来看，作者分析的是“文化大革命”对科技文化带来的冲击和不利影响，而不是赞成什么，故 C 项错误；材料没有涉及中苏关系，故 D 项错误。

规范训练

一、选择题

1. “一五”期间，“坚决优先保证工业不在 1949 年以前建立起工业的沿海城市发展，而是面向华北、西北和华中的新工业中心”，大部分工厂“都建在离开沿海省份的城市，如湖北的武汉、内蒙古的包头、吉林的长春和四川的成都”。这说明“一五”计划()

- A. 实施了优先发展重工业的战略
- B. 改善了我国工业地域分布的格局
- C. 有效地提升了我国的产业结构
- D. 不利于新中国各地区的均衡发展

答案 B

解析 材料并未体现“一五”计划优先发展重工业的战略，A 项错误。根据材料可知，“一五”计划期间新工业中心主要建在内陆省份，这对改善我国工业布局有着重要意义，B 项正确。材料没有体现产业结构变化的相关内容，C 项错误。建国之前工业主要分布在沿海地区，材料中的很多工厂建在远离沿海的城市，改善了工业地域的布局，有利于新中国各地区的均衡发展，D 项错误。

2. “大会……按照‘三个主体，三个补充’的思路，指导国民经济结构调整，这是第一次触及中国经济体制及管理体制的改革”，但这一真知灼见并没在当时贯彻下去。材料中的“大会”召开于()

INCLUDEPICTURE ".\\..\\张潇/2016/幻灯片/二轮/考前三个月/历史/WORD/第一部分/DS55.TIF" * MERGEFORMAT INCLUDEPICTURE ".\\..\\张潇/2016/幻灯片/二轮/考前三个月/历史/WORD/第一部分/DS55.TIF" * MERGEFORMAT

“三个主体，三个补充”

在工商业经营方面，国家经营和集体经营是工商业的主体，一定数量的个体经营是国家经营和集体经营的补充；在生产计划方面，计划生产是工农业生产的主体，按照市场变化在国家计划许可的服务范围内的自由生产是计划生产的补充；在社会主义的统一市场里，国家市场是它的主体，一定范围内的国家领导的自由市场是国家市场的补充。

- A . 社会主义改造基本完成时
- B . “文化大革命”结束后不久
- C . 邓小平观察南方发表谈话之后
- D . 中国加入世界贸易组织之后

答案 A

解析 注意材料中，强调国家经营、集体经营、计划生产和国家市场是主体，个体经营、自由生产、自由市场是补充，同时题干中还有“指导国民经济结构调整，这是第一次触及中国经济体制及管理体制的改革”，结合所学知识可知此次大会是中共“八大”，A 项正确。“文化大革命”结束后中央仍然坚持“以阶级斗争为纲”，B 项错误；邓小平南方谈话后，中央确立构建社会主义市场经济体制的改革目标，C 项错误；材料与加入世界贸易组织无关，D 项错误。

3 . 下列曲线图反映了我国 1953~1958 年、1959~1964 年、1971~1976 年、1979~1984 年四个时期国内生产总值(GDP)增长率的变化。其中与 1953~1958 年相对应的是()

INCLUDEPICTURE ".../张潇/2016/幻灯片/二轮/考前三个月/历史/WORD/第一部分/DS56A.TIF" * MERGEFORMAT INCLUDEPICTURE ".../张潇/2016/幻灯片/二轮/考前三个月/历史/WORD/第一部分/DS56A.TIF" * MERGEFORMAT

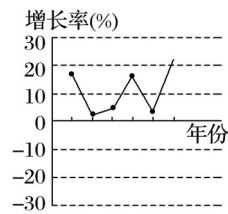

A

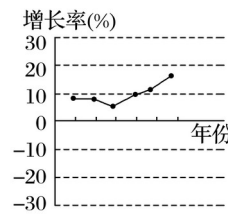

B

INCLUDEPICTURE ".../张潇/2016/幻灯片/二轮/考前三个月/历史/WORD/第一部分/DS56.TIF" * MERGEFORMAT INCLUDEPICTURE ".../张潇/2016/幻灯片/二轮/考前三个月/历史/WORD/第一部分/DS56.TIF" * MERGEFORMAT

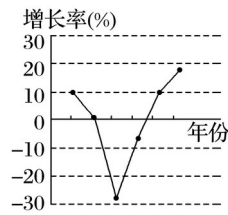

C

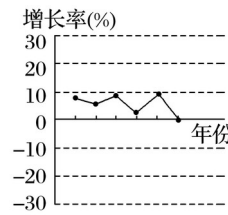

D

答案 A

解析 1953~1958 年我国经历了三大改造、“一五”计划、人民公社化运动等，国民经济呈现曲折发展的态势，故这一时期应为 A。1959~1964 年这一时期由于“左”倾思想泛滥，出现了三年经济困难，国内生产总值总体呈现下降态势；但 1960 年党中央提出“调整、巩固、充实、提高”的方针，国民经济重新出现回暖的趋势，故这一时期应为 C。1971~1976 年通过周恩来和邓小平的整顿，国民经济呈现复苏和逐步回升的状况，但 1976 年周恩来逝世，邓小平再次被打倒，国民经济再遭冲击，故这一时期应为 D。1978 年党的十一届三中全会做出以

经济建设为中心和改革开放的重大决策，从1979年开始，我国开始在农村中实行经济体制改革，1984年开始进行城市经济体制改革，国民经济呈现出了逐步发展的趋势，故这一时期应为B。

4. 下图是我国某个“五年计划”时期工农业生产的发展状况(单位：万吨)。对该阶段理解正确的是()

INCLUDEPICTURE ".../张潇/2016/幻灯片/二轮/考前三个月/历史/WORD/第一部分/DS57.TIF" * MERGEFORMAT INCLUDEPICTURE ".../张潇/2016/幻灯片/二轮/考前三个月/历史/WORD/第一部分/DS57.TIF" * MERGEFORMAT

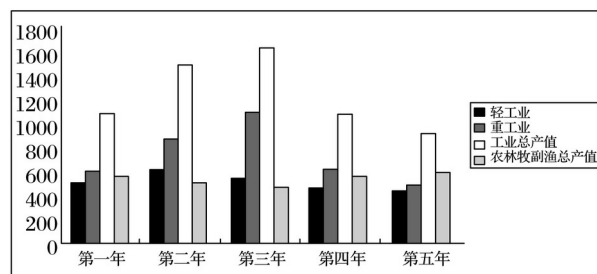

- A. 我国工业落后的面貌开始改变
- B. “左”倾错误对经济发展造成影响
- C. “文化大革命”导致国民经济全面崩溃
- D. 社会主义市场经济进入快速发展时期

答案 B

解析 “一五”计划的完成，使我国开始改变工业落后的面貌。而在“一五”计划时期，我国优先发展重工业，重工业所占比重迅速上升，与图中反映的重工业比重下降不符，故A项错误。从图片来看，该时期工业还是有一定发展的，故C项错误。社会主义市场经济进入快速发展时期，工业总产值应该是逐年增加，故D项错误。而在“二五”计划时期(1958~1962年)，针对“大跃进”运动给国民经济发展造成的破坏，中共中央从1960年起开始调整国民经济比例，重工业所占比重下降，符合题意，故答案为B项。

5. 有学者指出：事实上农民远非如许多人想象的那样是一个制度的被动接受者，他们有着自己的期望、思想和要求。他们一直有着“反道而行”的“对应”行为，从而以不易察觉的方式改变、修正或是消解着上级的政策与制度。下列史实中，最能佐证上述观点的是()

- A. 农业合作化运动的发动
- B. “大跃进”运动的掀起
- C. 人民公社体制的确立
- D. 农业生产责任制的萌发

答案 D

解析 从题干信息“他们一直有着‘反道而行’的‘对应’行为，从而以不易察觉的方式改变、修正或是消解着上级的政策与制度”，可知农民会采取不同于政府的措施。农业合作化运动是

广大农民在党和政府的领导下，参加农业生产合作社，走集体化道路，A项不符合题意；“大跃进”运动的掀起和人民公社化运动都是在党和政府领导下进行的，B、C两项不符合题意；而农业生产责任制是十一届三中全会前安徽凤阳小岗村村民自己摸索出来的新路，实行“大包干”，和当时的人民公社体制不同，符合“反道而行”，D项符合题意。

6. 1984年，国务院作出开放沿海14个城市的决定，扩大了沿海城市的经济管理自主权，对我国的经济改革产生了重大的影响。这一影响是()

- A. 推动了城市经济体制改革的开展
- B. 促使农村经济体制改革加快速度
- C. 使深圳等四大经济特区最终建立
- D. 使社会主义市场经济体制最终确立

答案 A

解析 开放沿海14个城市，扩大沿海城市的经济管理自主权，推动了城市经济体制改革的开展，故A项正确；开放沿海城市与农村经济体制改革无关，故B项错误；深圳等四大经济特区在此前已经建立，故C项错误；D项与史实不符，故排除。

7. 20世纪80年代，上海继续使用粮票，同时也出现了新发行的股票。这一现象反映了此时上海()

- A. 所有制结构发生重大变化
- B. 经营管理体制趋于多样化
- C. 现代企业管理制度已确立
- D. 社会主义市场经济已确立

答案 B

解析 材料中既有体现计划经济的粮票，也有体现市场经济的股票，这说明此时上海存在多种经营管理体制，故B项正确。A、C、D三项在材料中均未体现，故排除。

8. 20世纪60年代上海承担导弹研制任务后，一批传统产品生产厂，如造纸厂、纺织厂、手工工厂被改造为超高强度合金钢等新材料生产厂、电子元器件生产厂、精密机械加工厂以及仪器仪表厂。这表明导弹研制()

- A. 增加了造纸业和纺织业的科技含量
- B. 有利于国民经济的协调发展
- C. 依赖于我国传统工业的发展
- D. 推动了上海的产业结构调整

答案 D

解析 据材料信息可知，上海承担导弹研制任务后，原来的一批传统产品生产厂被改造为与生产导弹相关的产业，据此可知导弹研制推动了上海的产业结构调整，D符合题意。A、B、C均与材料信息不符，排除。

9. 1965年5月《美国新闻与世界报道》刊载了文章《为什么美国的战略过时了》，认为中国在尖端科学上取得的某种突破，势必迫使美国修改它的全球战略。该突破可能是指中国()

- A. 成功地试爆了第一颗原子弹
- B. 掌握了载人航天技术
- C. 发射了第一颗人造地球卫星
- D. 研制银河系列计算机

答案 A

解析 题中的关键信息是“1965年”。第一颗原子弹成功试爆是在1964年，A项正确。中国掌握载人航天技术是2003年“神舟五号”飞船的发射成功，B项错误；中国第一颗人造地球卫星发射是在1970年，C项错误；研制银河系列计算机始于1983年，D项错误。

10. 1956年，毛泽东两次观看昆曲名剧《十五贯》，之后《人民日报》首次为一场戏剧演出刊发社论，称赞其“一出戏救活一个剧种”。当时昆曲复兴的主要原因是()

- A. 国家新的方针政策的提出
- B. 传统名剧的再现
- C. 舆论的大力宣传
- D. 文化教育“大跃进”的推动

答案 A

解析 本题主要考查“双百”方针的意义。解答本题需联系背景，1956年“双百”方针提出，要求在文学艺术上百花齐放，推动了文学艺术的发展。B项为结果而非原因，C项说法错误，D项与时间不符。

11. 到1952年底，新中国已建立多所俄文专科学校，北京大学、清华大学等多所高校和一批中学开设了俄文课程，许多中小城镇也掀起学习俄语的热潮。这是我国当时()

- A. 外交政策转变的需要 . 计划经济体制的需要
- C. 文化教育改革的需要 . 国家发展战略的需要

答案 D

解析 本题将新中国的教育与国家发展战略联系起来进行考查。新中国成立后对外实行“一边倒”政策，到1952年底这一外交政策并没有改变，A项错误；计划经济体制与学习俄语无直接关系，B项错误；文化教育改革的需要不一定就是要学习俄语，广泛学习某种特定语言应是受当时政治、经济的影响，C项错误。答案为D。

12. 1977年，在邓小平的直接干预下，关闭了11年的高考闸门终于再次开启。邓小平在全国高等学校招生工作会议上指示：“政审，主要看本人的政治表现。政治历史清楚，热爱社会主义，热爱劳动，遵守纪律，决心为革命学习，有这几条，就可以了。总之，招生主要抓两条：第一是本人表现好，第二是择优录取。”这一指示的时代意义在于()

- A. 重新树立起尊重知识、尊重人才的理念

- B. 为改革开放事业的开展做好了人才准备
- C. 强调了德才兼备、全面发展的育人理念
- D. 奠定了教育和科技优先发展的战略地位

答案 A

解析 恢复高考是教育战线拨乱反正的关键一步。针对当时否定知识、偏重政治出身的“左”倾错误，邓小平的指示淡化了政治上的要求，突出了“择优录取”，体现了对知识和人才的尊重。解题关键是考虑当时的时代背景，认识“指示”的精神。答案为 A。

二、非选择题

13. 阅读材料，完成下列要求。

材料一 在封建庄园时代，英国的耕地以敞田制为基础，属于公共型。即为了使每个成员得到大致相当的土地，便把耕地按肥瘦、远近、干湿分成若干“条田”，在村民中分配。这样，每个农民的土地便散布在不相连接的几块土地上……这种方式显然不利于生产工具和生产技术的改良，不利于个人生产积极性的发挥……

15 世纪末以后，由于英国毛纺织业的迅速发展，对羊毛的需求量越来越大，致使羊毛价格日益上涨，养羊业成为最有利可图的生产部门。与此同时，新航路开通之后，在英国发生的价格革命引起货币贬值、物价上涨，额定地租的实际收入日益减少。于是那些贪得无厌的贵族、庄园主便改变了土地经营方式。他们进行大规模的圈地，开办牧场，从事养羊业。真正意义上的圈地运动开始了……

列宁也对圈地运动予以高度评价：“从亨利七世以来，世界上没有任何地方，其资本主义生产是这样无情地处置了农业生产中各种传统关系，并使这些关系与自身相适合并服从于自己的。从这一方面看，英国是最革命的国家。”

——摘编自吕晔等《简论英国圈地运动对我国当前土地流转的启示》

材料二 按照依法自愿有偿原则，允许农民以转包、出租、互换、转让、股份合作等形式流转土地承包经营权，发展多种形式的适度规模经营……土地承包经营权流转，不得改变土地集体所有性质，不得改变土地用途，不得损害农民土地承包权益。——摘编自中共十七届三中全会《中央中共关于

推动农村改革发展若干重大问题的决定》

(1)根据材料一概括英国圈地运动出现的原因，并结合所学知识说明“英国是最革命的国家”的观点。

(2)综合材料一、二，比较近代英国与当代中国在处理土地关系问题上的主要异同。根据材料二并结合所学知识，分析土地流转对我国当前农村改革发展的意义。

答案 (1)原因：敞田制不利于农业生产力的发展；毛纺织业的发展，对羊毛的需求量增大，养羊业有利可图；新航路开辟，价格革命的开展使土地所有者改变经营方式。

说明：农业产生新的生产方式，摧毁了小农经济，建立了资本主义土地所有制，为工业革命

的发生准备了条件。

(2)相同：土地的集中与规模经营。

不同：方式不同：英国暴力驱逐农民离开，强制集中土地；中国采用和平自愿手段。所有制

不同：英国由小农经营到资本主义经营，坚持土地私有制；中国由个人承包到集约经营，坚持土地公有制。

意义：保持承包关系稳定，又搞活了土地的使用；促进农村产业结构的调整，推动我国农业的现代化，推动农村改革向专业化、商品化、社会化方向发展，让农民得到更多实惠。

解析 (1)第一小问“原因”从材料一中“这种方式显然不利于生产工具和生产技术的改良，不利于个人生产积极性的发挥”可概括出敞田制不利于农业生产力的发

展；从“15世纪末以后……那些贪得无厌的贵族、庄园主便改变了土地经营方式”的信息可概括出毛纺织业的发展对羊毛的需要量增大，羊毛价格日益上涨，养羊业有利可图，新航路开辟后发生的价格革命使额定地租的实际收入日益减少，贵族、庄园主亟须改变土地经营方式。第二小问可从圈地运动摧毁封建土地所有制，促进资本主义生产关系的发展以及为工业革命提供市场和劳动动力等方面进行说明。

(2)根据材料一中“大规模的圈地”和材料二中“发展多种形式的适度规模经营”可归纳出二者的相同点是实现土地的集中与规模经营；可以从二者处理土地关系的方式、土地性质等角度来归纳不同点。根据材料并结合所学知识，从促进农业生产结构的调整，提高土地使用效率，促进农村改革向专业化、商品化、社会化方向发展等角度来分析土地流转的意义。

14. 阅读材料，回答问题。

材料 下面是1991年出版的由厉以宁等人撰著的《走向繁荣的战略选择》的部分目录，该书主要探讨了中国经济体制改革的发展方向。

目录

第一章 经济改革战略的探讨孟晓苏

第二章 企业改革——经济改革的主线厉以宁

第三章 从企业承包制向股份制的转变厉以宁

第四章 国有资产的管理厉以宁

第五章 企业集团的发展途径李源潮

第六章 以增加科技投入的方式促进市场繁荣厉以宁

第七章 李克强

第八章 厉以宁

结束语 厉以宁

根据材料并结合所学知识，对该目录续写一条建议目录，并说明理由。(所提建议及理由需观点正确，符合历史史实)

答案 示例

建议：增加计划与市场在资源配置中的结合一目。(或增加改革是不可阻挡的趋势一目)

理由：经济体制改革从农村到城市，1991年发展到关键时期，要探讨中国经济体制改革的发展方向，继续深化改革，取得更大的成绩，就必须思考计划和市场的关系问题，只有突破了传统思想的束缚，才能找准方向。

解析 材料的时间信息是“1991年”，目录所描写的都是市场、企业等方面的情况。改革的核心离不开计划与市场，因此建议可围绕这一主题来展开，即计划与市场在资源配置中的结合，或改革是不可阻挡的趋势。理由要结合所学知识来分析，言之有理即可。